

HAUS 1

HAUS 2

HAUS 3

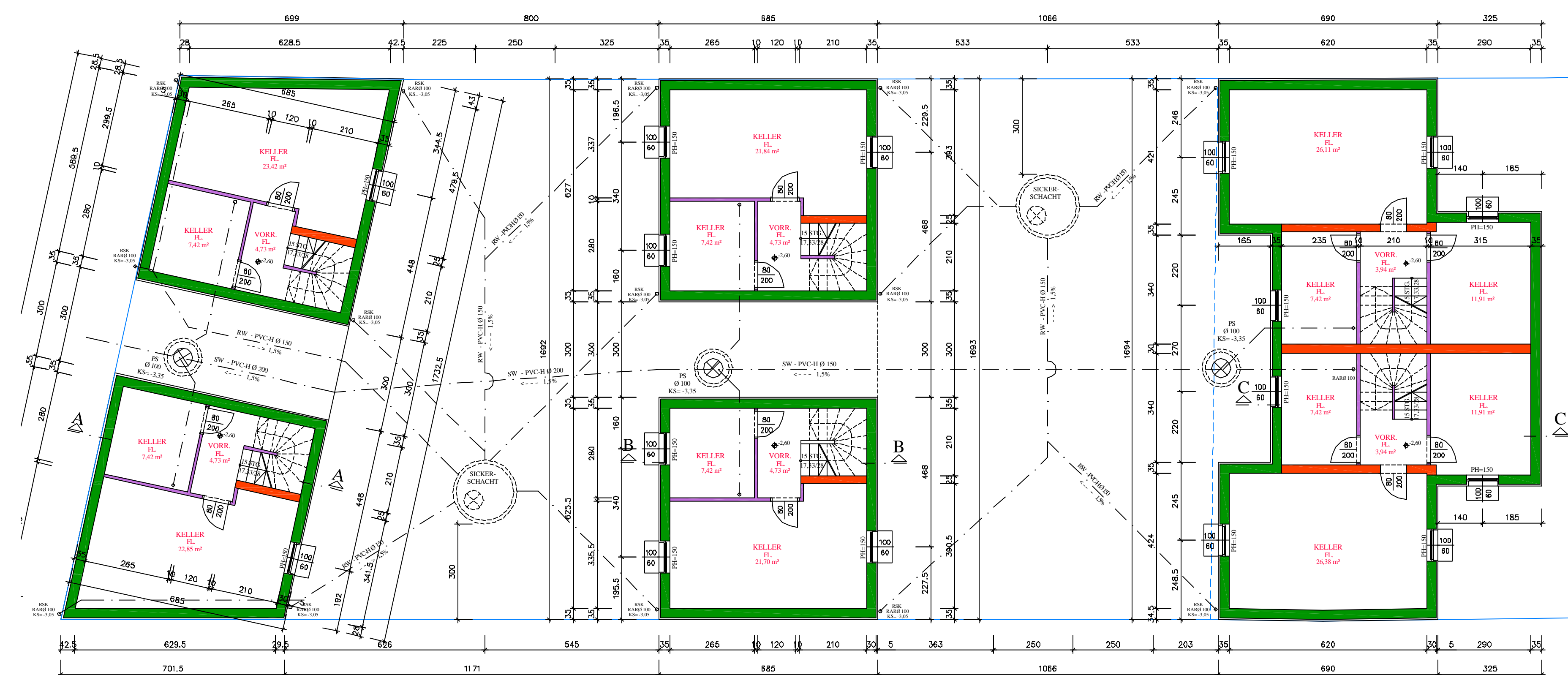

KELLERGESCHOSS

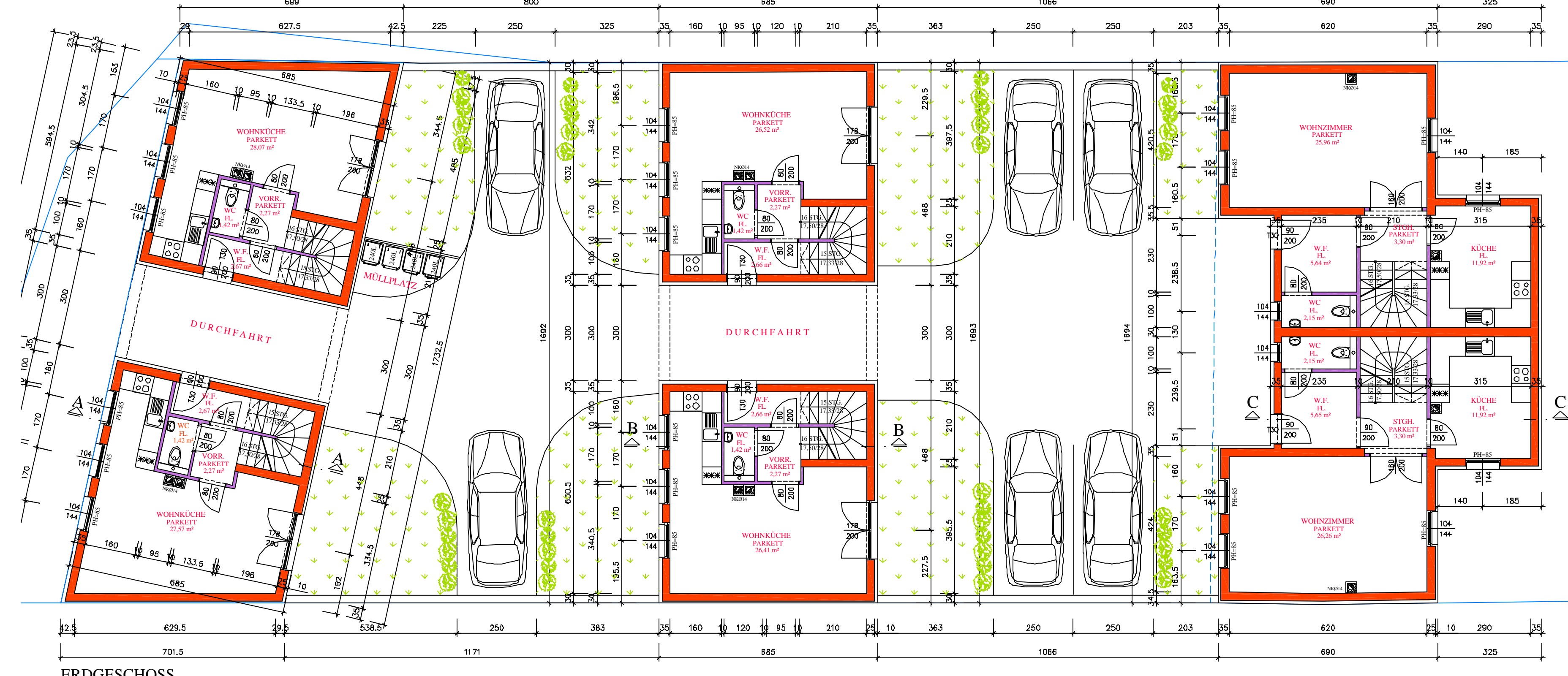

ERDGESCHOSS

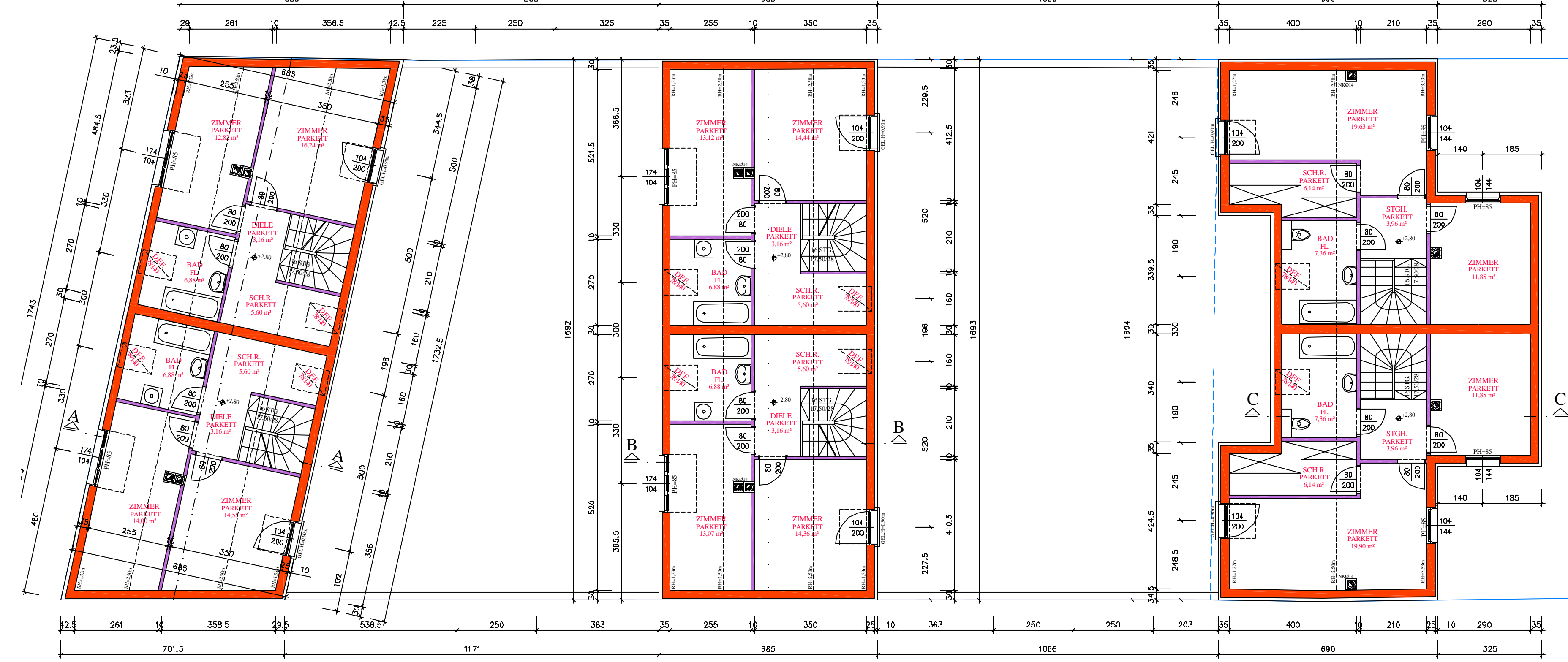

DACHGESCHOSS

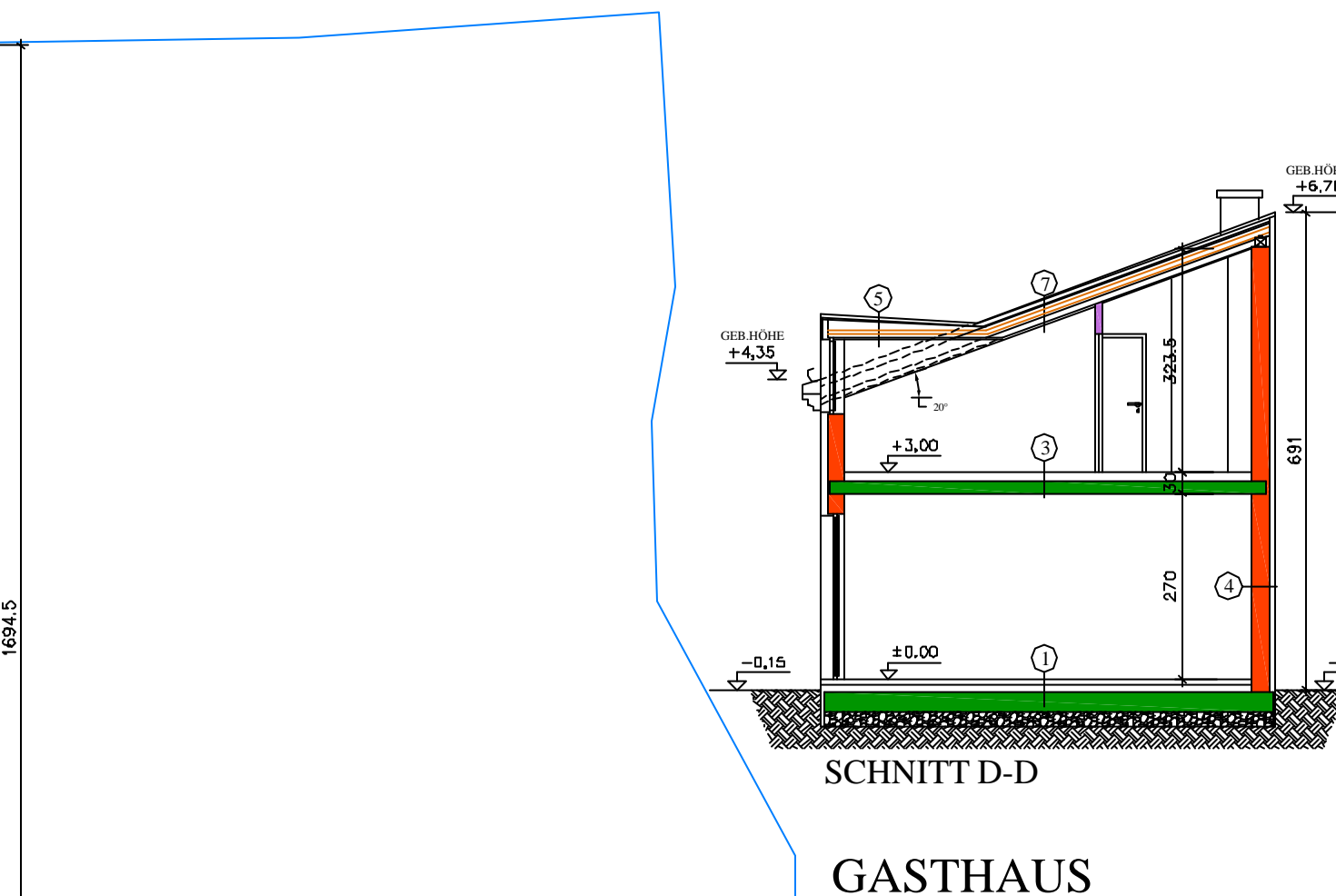

GASTHAUS

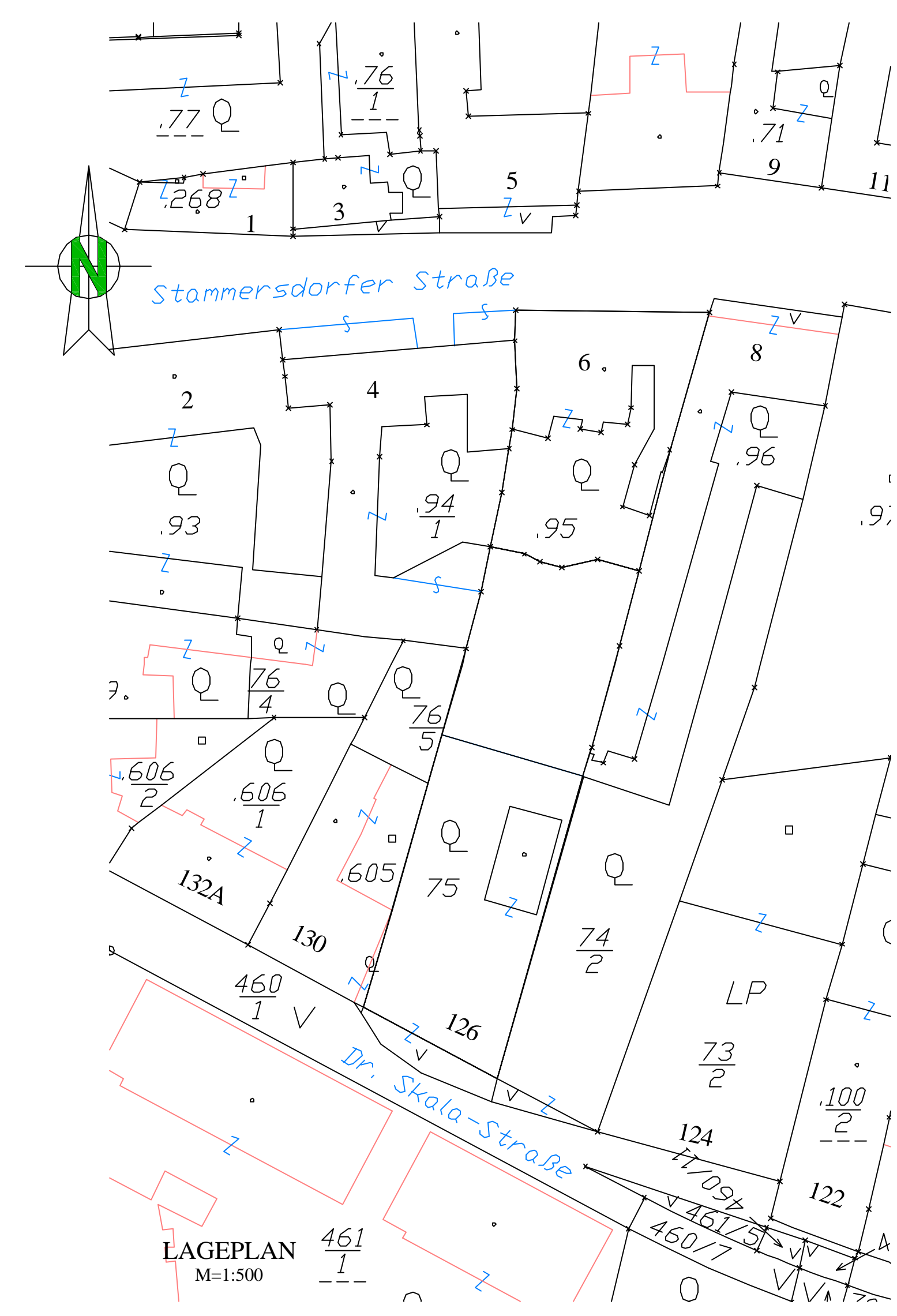
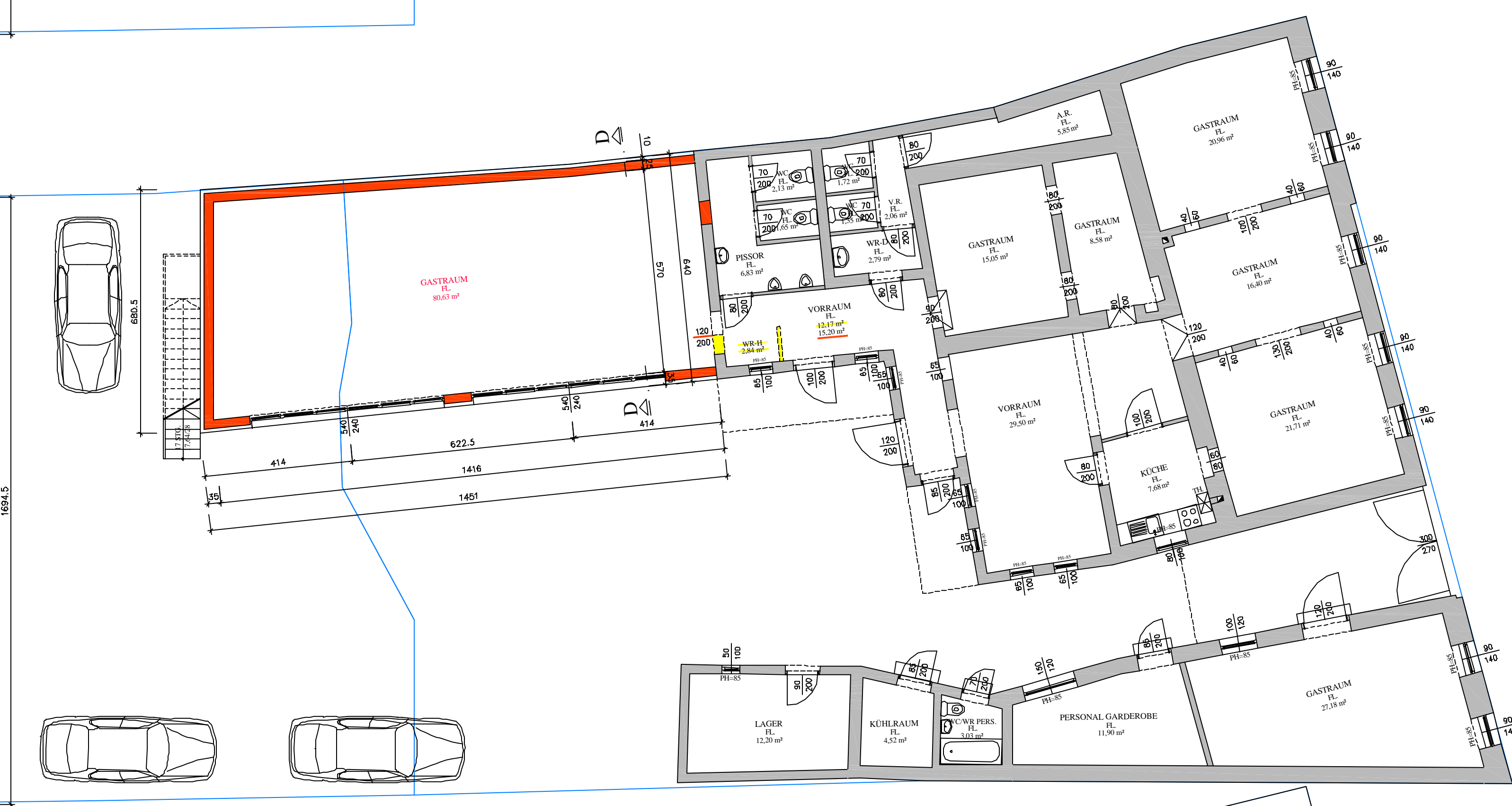

LAGEPLAN M=1:500

STATISTIK:

- GRUNDSTÜCKSFÄCHE_GST 75
- BEBAUFLÄCHE_HAUS 1
- BEBAUFLÄCHE_HAUS 2
- BEBAUFLÄCHE_HAUS 3
- GRUNDSTÜCKSFÄCHE_GST 90
- BEBAUFLÄCHE_ALT
- BEBAUFLÄCHE_NEU

EINREICHPLAN

Für die bauliche Änderungen
auf dem Grundstücks Nrn.: 75 und 90, EZ: 90
Dr. Skala Strasse 126
Katastralgemeinde : 01616 Stammersdorf

Grundstückseigentümer:	Bauwerber:
Planverfasser:	Bauführer:
Baubehörde:	
Planinhalt:	Grundrisse : KG, EG, DG Ansichten : Schnitte A-A, B-B, C-C, D-D M=1:100 Lageplan M=1:500
Legende:	<ul style="list-style-type: none"> Bestand Beton Stahlbeton Wärmedämm Abbruch Neu/Zwack Zwischenwand Holzriegel
Projektleiter:	Format: 1,03 m ²
Stand: 01. Juli 2006	Maßstab: 1:100
	Proj.Nr.: 01216
	Plan Nr.: 11

VORABZUG