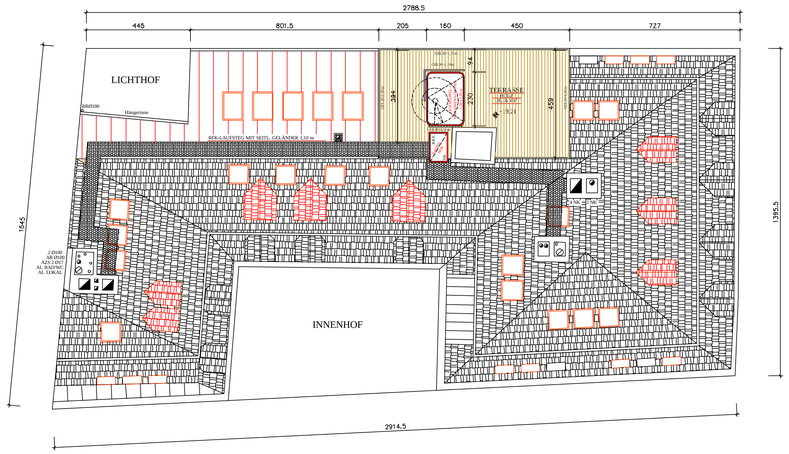

DACH DRAUFSICHT

D1 Decke über Gauge
(beheizt zu Aussenluft) , Gauge

0,7 mm Zinkblech
0,2 cm Dampfdiffusionsoffene Folie
2,4 cm Vollbrschalung
2,4 cm Vollbrschalung
0,2 cm Dampfdiffusionsoffene Folie
2,4 cm Vollbrschalung
20,0 cm Kaltphoam im Gefälle
darw. 16 cm Mineralfaser
8,0 cm Aiseumfix
Dampfbremse
3,0 cm Unterkonstruktion C 27/60
3,0 cm 2x1,5 cm GKF-Platten

D2 Dachschräge
(beheizt zu Aussenluft) , Kehlsch

Zeppelrckung
3,0 cm 3/5 Lattung
5,0 cm 5/5 Konterlattung
Pappe
2,4 cm Vollschalung
20,0 cm Sparren 12/20 darw.
20,0 cm Mineralfaser
4,0 cm Holzaufbl 4/4 darw.
4,0 cm Mineralfaser
,01 cm Dampfbremse
3,0 cm 2x1,50 cm GKF-Platten

D3 Decke über 4.Stock
(beheizt zu beheizt)

1,0 cm Parkett
6,0 cm Estrich Bewehrt
Folie
0,7 cm Trittschalldämmplatte Estisum
2,4 cm Vollbrschalung
10,0 cm Stahlträger ,darw. Holzbalken 8/18
darw. 10 cm Mineralfaser
1,25 cm Sparschalung
Dampfbremse
3,0 cm 2x1,5 cm GKF-Platten

D4 Decke über Galerie
(beheizt zu Aussenluft)

0,7 mm Blechdeckung
Dampfdiffusionsoffene Folie
2,4 cm Vollbrschalung
3,0 cm 3/5 Hinterlüftung
2,4 cm Vollbrschalung
10,0 cm Stahlträger ,darw. Holzbalken 8/18
darw. 22 cm Mineralfaser
1,25 cm Sparschalung
Dampfbremse
3,0 cm 2x1,5 cm GKF-Platten

W1 Feuermauer
(beheizt zu Aussenluft)

1,0 cm Weichfaserplatten
5,0 cm EPS-Platten
25,0 cm Hochlochziegel
darw. Mauerhaftmörtel
(F90 ausgemauert)
1,5 cm Innenputz

W2 Aussenmauer DG
(beheizt zu Aussenluft)

3,0 mm Dünnputz
3,0 mm Textilgewebe gelelrt
6,0 cm EPS-F
25,0 cm HLZ-Porotherm 25
1,5 cm Innenputz

W3 Zwischenwand
(beheizt zu beheizt)

1,25 cm GKB-Plate
7,5 cm Metallständer
darw. 8 cm Mineralfaser
1,25 cm GKB-Plate

W4 Wohnungstrennwand
(beheizt zu beheizt)

2,5 cm 2 x 12,5 GKF-Plate
7,5 cm Metallständer
darw. 8 cm Mineralfaser
1,25 cm GKB-Plate
7,5 cm Metallständer
darw. 8 cm Mineralfaser
2,5 cm 2 x 12,5 GKF-Plate

W5 Dreispelmauer
(beheizt zu Aussenluft)

1,5 cm GKF-Plate
5,0 cm Unterkonstruktion
darw. 6 cm Mineralfaser

W6 Feuermauer (Gaiebelmauer)
(beheizt zu Aussenluft)

2,5 cm Aussenput
45,0 cm Ziegel MWk (Bestand)
7,5 cm Metallständer
darw. 8 cm Mineralfaser
2,5 cm 2x 12,5 GKF-Plate

SCHNITT A-A

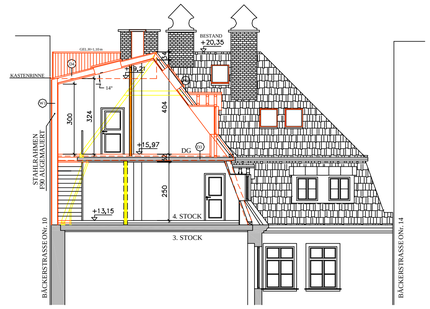

SCHNITT B-B

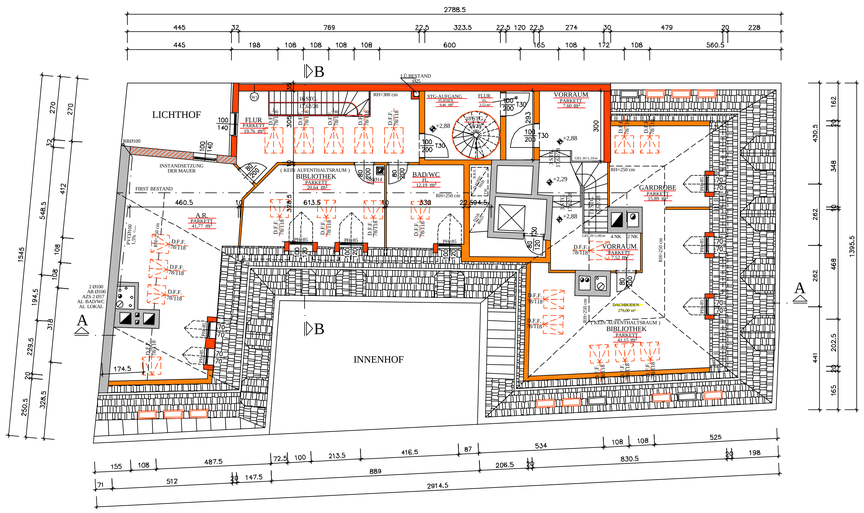

DACHGESCHOSS

LEGENDE :

TERRASSENTÜREN UND FENSTER 2-FACHI VERGLAS. UND BESCHICHT.
DACHFLÄCHENFENSTER U<1,9 W/m²K Rw=38 dB

TERRASSENTÜREN UND FENSTER U<1,7 W/m²K Rw=38 dB

TERRASSENTÜREN UND FENSTER U<1,7 W/m²K Rw=38 dB

INNENLIEGENDE NASSRÄUME (OHNE FENSTER) WERDEN MECHANISCH (QUERSCHNITT 15/15 cm) ÜBER HOF ODER DACH ENTLÜFTET.
DIE BEHEIZUNG ERFOLGT DURCH GASETAGENHEIZUNG.
DIE WC-SCHALEN WERDEN ABHEBBAR AUSGEFÜHRT.
WÄNDE IN NASSRÄUMEN WERDEN MIT GKF-PLATTEN BEPLANKT.
KANAL QUERSCHNITT 100 MIT 2% GEFÄLLE PVC-HART ANSCHLUSS AN BEST.AR.
INNENSTIEGEN WERDEN ELASTISCH AUF ESTRICH GELAGERT.
TRAGENDE HOLZTEILE WERDEN F60 UMMANTELT.
BRANDRAUCHENTLÜFTUNG (BRE) VOM LETZTEN PODEST.
STELLBAR min. 1,0 m² WIRKSAMER QUERSCHNITT.
ALLE PARAPETTE HÖHE MIND. 0,80 m
WOHNUNGSEINGANGSTÜREN T30 (Rw 33dB) OHNE SELBSTSCHLIESSEINRICHTUNG.
TRENNDECKEN BEI SCHÄCHTEN SIND GESCHOSSWEISE F90 ABGESCHOTTET.
ALLE SÄMTLICHE WOHNUNGEN SIND MIT WASCHMASCHIENANSCHLUSS UND WASCHMASCHIEN AUSGESTATTET.

DACHFLÄCHENFENSTER VELUX g=0,54 z=0,75 Innenjalouise , nordseitig
DACHFENSTERELEMENT g=0,57 z=0,53 Zwischenjalouise , ostseitig
DACHFLÄCHENFENSTER VELUX g=0,54 z=0,75 Innenjalouise , nordwestseitig
DACHFENSTER FÜR WINTERGARTEN g=0,37 z=0,27 Aussenjalouise
GAUPENFENSTER , DOPPELVERGLASUNG g=0,57 z=0,53

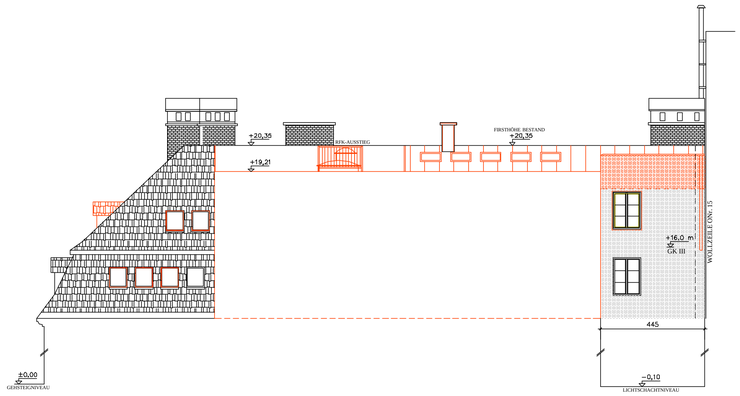

NORDOSTANSICHT

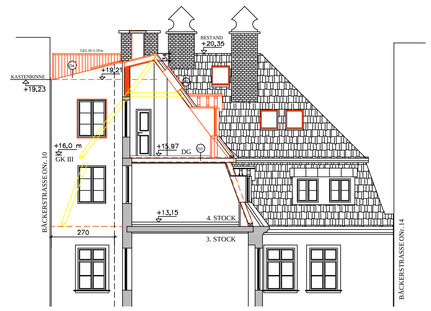

SCHNITT C-C

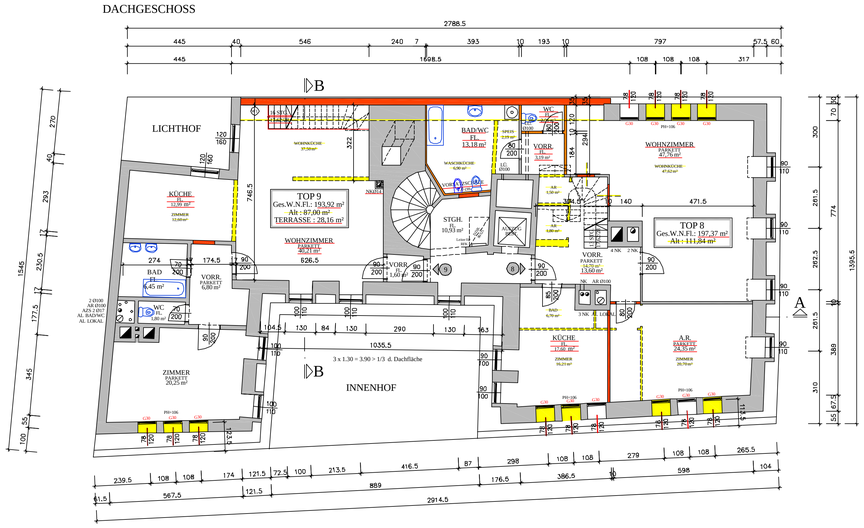

4. STOCK

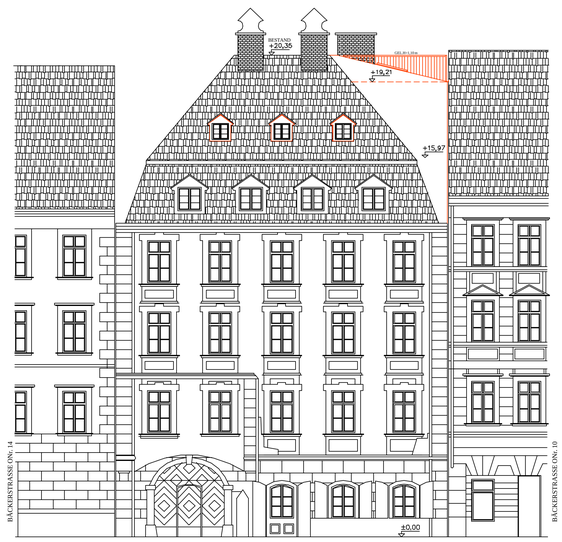

ANSICHT BÄCKER STRASSE

A | B | C

EINREICHPLAN

Für die bauliche Änderungen
auf dem Grundstück Nr.: 757 , EZ. 65
Bäckerstrasse ON 12
Kat.Gem.: 01004 Innere Stadt

Grundstückseigentümer:	Bauwerber:
Planverfasser:	Bauführer:
Baubehörde:	

Planinhalt:
Grundrisse : 4. Stock, DG , Dachdraufsicht
Ansichten , Schnitte A-A , B-B , C-C M=1:100
Lageplan M=1:500

Legende:
Bestand | Beton | Stahlbeton | Holz
Abbruch | Neu/Zmwk | Leichtbauwand | Wärmedämmung

Projektleiter:	Format: 0,73 m²		
Stand: 17. Februar 2006	Maßstab: 1:100	Proj.Nr.: 0 2 2	Plan Nr.: _1, 0 1_

Architektur Dipl.Ing. Alexander Neykov
Hollandstraße 9/ADH
1020 Wien
Tel.: 0664/5447032